



Fecha: 20 de Marzo de 2009

Hora: 8:00 AM- 4:30 PM.

Lugar: Teatro de la Universidad Interamericana, Recinto Metropolitano, San Juan.

Estacionamiento: Solo \$1.00 Univ. Interamericana.

Información:

NASW-PR: (787)758-3588

AUSPICIADORES



Presidenta:
Ana M. Lopez, PhD, MSW

Vice Presidenta:
Sylvia Burgos, ACSW

Secretaria:
Ilia M. Francis, MSW

Tesorero:
Ismael Rodriguez, MSW

Vocales:
Nilsa Camareno, MSW
Keyra Betencourt, MSW
Carmen Irizarry, MSW
Mari T. Ryes, MSW

Directora Ejecutiva:
Lidice Canderario, MSW



National Association of Social Workers

Aspectos Neurológicos, Emocionales, Biológicos Y Sociales que Inciden en las Adicciones

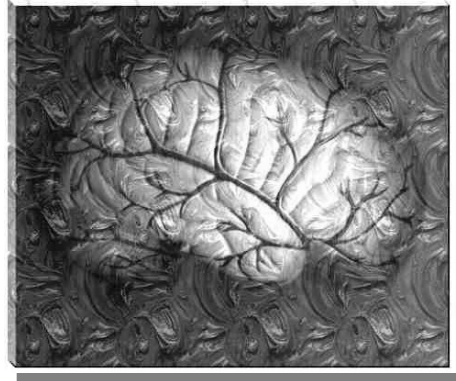

"La adicción es una enfermedad crónica con tendencia a la recaída, acompañada de un comportamiento maladaptativo que es el resultado de una alteración y disfunción del cerebro."

****Tomado de Nora Volkow (2008) The Brain, Drugs and Behaviour: The New Science of Addiction, Social Work Today, January/February .**

NASW Asamblea Profesional 2009

Recursos

Dr. Héctor Colón **Lcdo. Miguel A. Pereira**

Dr. Salvador Santiago **Dr. Carlos Jiménez**

Dra. Gisela Negrón **Lcda. Wanda Rodríguez**

Reactoras

Prof. Carmen Rivera, MTS **Prof. María del Mar García**

Moderadora: Prof. Sylvia Burgos, MTS, ACSW

NASW, Capítulo de PR

**P. O. BOX 192051,
San Juan, Puerto Rico 00919-2051**

**Web: <http://www.naswpr.org/>
Email: naswpr@prt.c.net**

ASISTENTES

COSTO

Miembros NASW Puerto Rico \$5.00

No Miembros \$30.00

Al ingresar a NASW en Asamblea \$15.00

Certificado Educ. Continuada : \$10.00
(6 horas)